

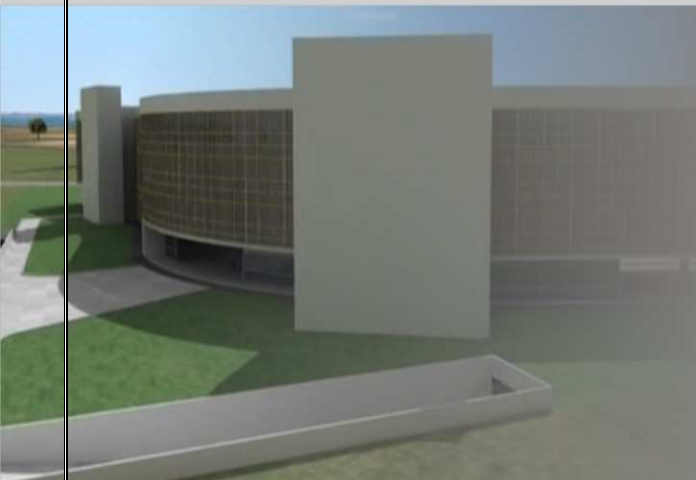

JUSTIÇA FEDERAL
Conselho da Justiça Federal



boletim **ESPECIAL**
interno

2013

Boletim de Serviço Interno
do Conselho da Justiça Federal

BOLETIM INTERNO ESPECIAL

ART. 15, § 2º DO REGIMENTO INTERNO

COMPOSIÇÃO

Ministro FELIX FISCHER	Presidente
Ministro GILSON Langaro DIPP	Vice-Presidente
Ministro ARNALDO ESTEVES LIMA	Corregedor-Geral
Ministro José de CASTRO MEIRA	Membro Efetivo
Ministro. HUMBERTO Eustáquio Soares MARTINS	Membro Efetivo
Desembargador Federal MÁRIO CÉSAR RIBEIRO	Membro Efetivo
Desembargador Federal SERGIO SCHWAITZER	Membro Efetivo
Desembargador Federal NEWTON DE LUCCA	Membro Efetivo
Desembargador Federal TADAAQUI HIROSE	Membro Efetivo
Desembargador Federal FRANCISCO WILDO LACERDA DANTAS	Membro Efetivo
Ministra MARIA THEREZA Rocha DE ASSIS MOURA	Membro Suplente
Ministro Antonio HERMAM de Vasconcellos BENJAMIM	Membro Suplente
Ministro NAPOLEÃO NUNES MAIA FILHO	Membro Suplente
Desembargador Federal DANIEL PAES RIBEIRO	Membro Suplente
Desembargador Federal POUL ERIK DYRLUND	Membro Suplente
Desembargadora Federal Maria SALETTE Camargo NASCIMENTO	Membro Suplente
Desembargador Federal LUIZ FERNANDO WOWK PENTEADO	Membro Suplente
Desembargador Federal EDILSON PEREIRA NOBRE JÚNIOR	Membro Suplente

Secretária-Geral
EVA MARIA FERREIRA BARROS

PORTARIAS DE 11 DE NOVEMBRO DE 2013

Dispõe sobre concessão de promoção na carreira judiciária a servidor do Quadro de Pessoal do Conselho da Justiça Federal.

Nº 423/2011 - O PRESIDENTE DO CONSELHO DA JUSTIÇA FEDERAL, usando de suas atribuições legais e tendo em vista o que consta do Processo n. CJF-PES-2013/00250, bem como o disposto no art. 9º da Lei n. 11.416, de 15 de dezembro de 2006, alterada pela Lei n. 12.774, de 28 de dezembro de 2012, no Anexo IV da Portaria Conjunta n. 01, de 07 de março de 2007, e nos arts. 1º e 2º da Portaria Conjunta n. 4, de 8 de outubro de 2013, ambas do Supremo Tribunal Federal, do Conselho Nacional de Justiça, dos Tribunais Superiores, do Conselho da Justiça Federal, do Conselho Superior da Justiça do Trabalho e do Tribunal de Justiça do Distrito Federal e Territórios, e nos arts. 16, 20, 21 e 30 da Resolução n. 43, de 19 de dezembro de 2008,

RESOLVE:

Art. 1º CONCEDER promoção na carreira judiciária à servidora constante do quadro abaixo:

MAT	SERVIDOR	CARGO/CLASSE PADRÃO	PERÍODO DE GESTÃO	EFEITO FINANCEIRO
645	Marina Albuquerque de Andrade Fleury	Técnico Judiciário B/6	18/04/2012 a 17/04/2013	18/04/2013

Art. 2º REVOGAR a portaria n. CJF-POR-2013/00352 de 19 de setembro de 2013, publicada no Boletim Interno Especial nessa mesma data.

Nº 425/2011 - O PRESIDENTE DO CONSELHO DA JUSTIÇA FEDERAL, usando de suas atribuições legais e tendo em vista o que consta do Processo n. CJF-PES-2013/00122, bem como o disposto no art. 9º da Lei n. 11.416, de 15 de dezembro de 2006, alterada pela Lei n. 12.774, de 28 de dezembro de 2012, no Anexo IV da Portaria Conjunta n. 01, de 07 de março de 2007, e nos arts. 1º e 2º da Portaria Conjunta n. 4, de 8 de outubro de 2013, ambas do Supremo Tribunal Federal, do Conselho Nacional de Justiça, dos Tribunais Superiores, do Conselho da Justiça Federal, do Conselho Superior da Justiça do Trabalho e do Tribunal de Justiça do Distrito Federal e Territórios, e nos arts. 16, 20, 21 e 30 da Resolução n. 43, de 19 de dezembro de 2008,

RESOLVE:

Art. 1º CONCEDER promoção na carreira judiciária à servidora constante do quadro abaixo:

MAT	SERVIDOR	CARGO/CLASSE PADRÃO	PERÍODO DE GESTÃO	EFEITO FINANCEIRO
637	Luana Carvalho de Almeida	Técnico Judiciário B/6	21/01/2012 a 20/01/2013	21/01/2013

Art. 2º REVOGAR a portaria n. CJF-POR-2013/00298 de 26 de agosto de 2013, publicada no Boletim Interno Especial nessa mesma data.

PUBLIQUE-SE. REGISTRE-SE. CUMPRA-SE.

MINISTRO FELIX FISCHER